LignaPower
Produkte für Holzverarbeiter

Für Trapezbleche + **Sandwichpaneelen**!

Stützgewindeschrauben

Trapezbleche und **Sandwichpaneelen** **spanlos**, **dicht** auf **Holz** verschrauben!

Dauerhaft dicht:
Doppelgang-
Unterkopf-gewinde +
grosse Scheibe!

Beidseitig des Kopfes beginnt jeweils ein Gewindegang, (1x rot 1x blau) dadurch **paralleler Andruck** zwischen Blech und Dichtscheibe!

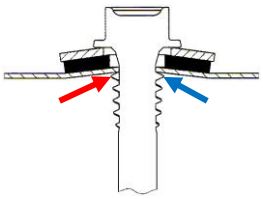

Doppelgang-
Unterkopfgewinde

Auch lieferbar mit Bohrspitze für Unterkonstruktion:
Stahl bis 5.25mm **oder**
Stahl bis 11.25mm

Eindrehwerkzeug
Inox SW8

ohne Vorbohren,
ohne Metall-Späne!

Mit bauaufsichtlicher Zulassung!

BI-Metall Edelstahlschrauben mit angeschweisster **Stahlgewindespitze:**
Kein vorbohren nötig!
Keine rostenden Metall-Späne!

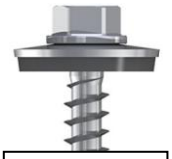

Neu:
6x40mm

Stahlblech: 0.4 – **0.8**mm

***Ideale Ergänzung dazu:**
Stossverbindungsschraube: 4,5x22mm mit Scheibe 16mm Art. Nr. 33.300.45022
ohne Vorbohren, ohne Späne!

Alle Schrauben: **Paket 100 Stück**

Dach-und Fassadenschraube Inox/Bi-Metall mit Unterkopf-Doppelganggewinde

Art. Nr.	Schraube	Scheibe	Klemmdicke	Fr./100Stk.	Bestellung
33.209.60040	**6x40**mm	22mm	**1-2**mm	**89.-**	Pkt.
33.210.60099	6x99mm	22mm	**46-52**mm	**129.-**	Pkt.
33.210.60126	6x126mm	22mm	**56-79**mm	**174.-**	Pkt.
33.210.60142	6x142mm	22mm	**66-95**mm	**196.-**	Pkt.
33.210.60162	6x162mm	22mm	**66-115**mm	**218.-**	Pkt.
33.210.60185	6x185mm	22mm	**86-138**mm	**249.-**	Pkt.
33.210.60235	6x235mm	22mm	**86-188**mm	**328.-**	Pkt.
*33.300.45022	4,5x22mm	16mm	**2x0.8**mm	**75.-**	Pkt.
85.304.0008	Eindrehwerkzeug **Inox**, SW 8, Schaft 6.35mm, ¼“			**24.-/**Stück	Stk.

Absender:

Versand Fr. 9.-/Bestellung, exkl. MwSt. Januar 2022

LignaPower Daniel Scherrer, Dickenstrasse 5, **CH-9114 Hoffeld**, E-Mail: **lignapower@bluewin.ch**
www.lignapower.ch Telefon: +41(0)71 370 07 37 **Fax: +41(0)71 370 07 38** Mobil: +41(0)79 946 06 97